CARLO, 30 ANNI - barman da sempre
LUCIA, 27 ANNI - cameriera da sempre
MARCO, 62 ANNI - falegname da sempre
MARTA, 28 ANNI - vivaista da sempre
ANTONIO, 60 ANNI - salumiere da sempre
TERESA, 58 ANNI - segretaria da sempre
metti in luce
le tue capacità!
certifica la tua esperienza
CERTIFICAZIONE DELLE COMPETENZE REGIONE PIEMONTE
DAVIDE, 40 ANNI - fabbro da sempre
Il servizio di validazione delle competenze della Regione Piemonte ricostruisce le tue esperienze e le certifica tramite un attestato pubblico valido nel mondo del lavoro.
scopri di più:
https://www.regione.piemonte.it
UNIONE EUROPEA
REGIONE PIEMONTE
FONDO SOCIALE EUROPEO

Hai interrotto gli studi per iniziare a lavorare? Sei disoccupato e vuoi ricollocarti? Lavori da anni ma non hai una qualifica professionale?

fai validare le tue competenze

Operatori qualificati ti acccompagneranno in un percorso che mette in luce le tue capacità e valida le tue competenze con il rilascio di un attestato pubblico che potrai spendere per:

- ✔ Entrare nel mondo del lavoro
- ✔ Ricollocarti professionalmente
- ✔ Ottenere un attestato di qualifica

58
Enti titolati all'erogazione del servizio

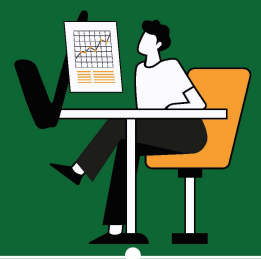

493
Operatori qualificati

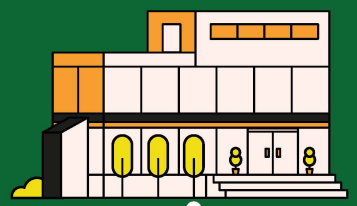

166
Sedi in tutto il territorio regionale

Il servizio di Certificazione delle competenze si articola in 3 fasi:

Individuazione

Gli operatori ti supportano nella ricognizione delle tue esperienze lavorative e nella raccolta delle evidenze a sostegno delle esperienze dichiarate.

Che cos'è un'evidenza?

L'evidenza è una "prova" a sostegno di ciò che dichiari: una foto, un video, un tuo manufatto ma anche i certificati acquisiti.

Al termine di questa fase, dalle tue esperienze saranno ricostruite le competenze da accertare.

Validazione

Gli esperti di settore accertano le tue competenze. Al termine di questa fase ti verrà rilasciato un **attestato di validazione delle competenze** che testimonia la tua professionalità. Potrai allegarlo al CV per **rafforzare la tua ricerca di lavoro** o potrai utilizzarlo per **inserirti in un percorso di formazione professionale con una riduzione delle ore di frequenza** grazie ai crediti riconoscibili con il tuo attestato.

Certificazione

Se sono validate tutte le competenze richieste per una figura professionale del **Repertorio regionale** potrai essere ammesso direttamente all'esame finale e ottenere un **certificato di qualifica** professionale.

Scopri di più sulle qualificazioni regionali sul Catalogo dei Servizi della Regione Piemonte:
www.servizi.regione.piemonte.it, inserendo nel motore di ricerca le parole chiave "REPERTORIO QUALIFICAZIONI"

accedi al servizio di validazione

Contatta gli ENTI che offrono questo servizio:

https://bit.ly/3ulmjEn